

Ansicht Nord

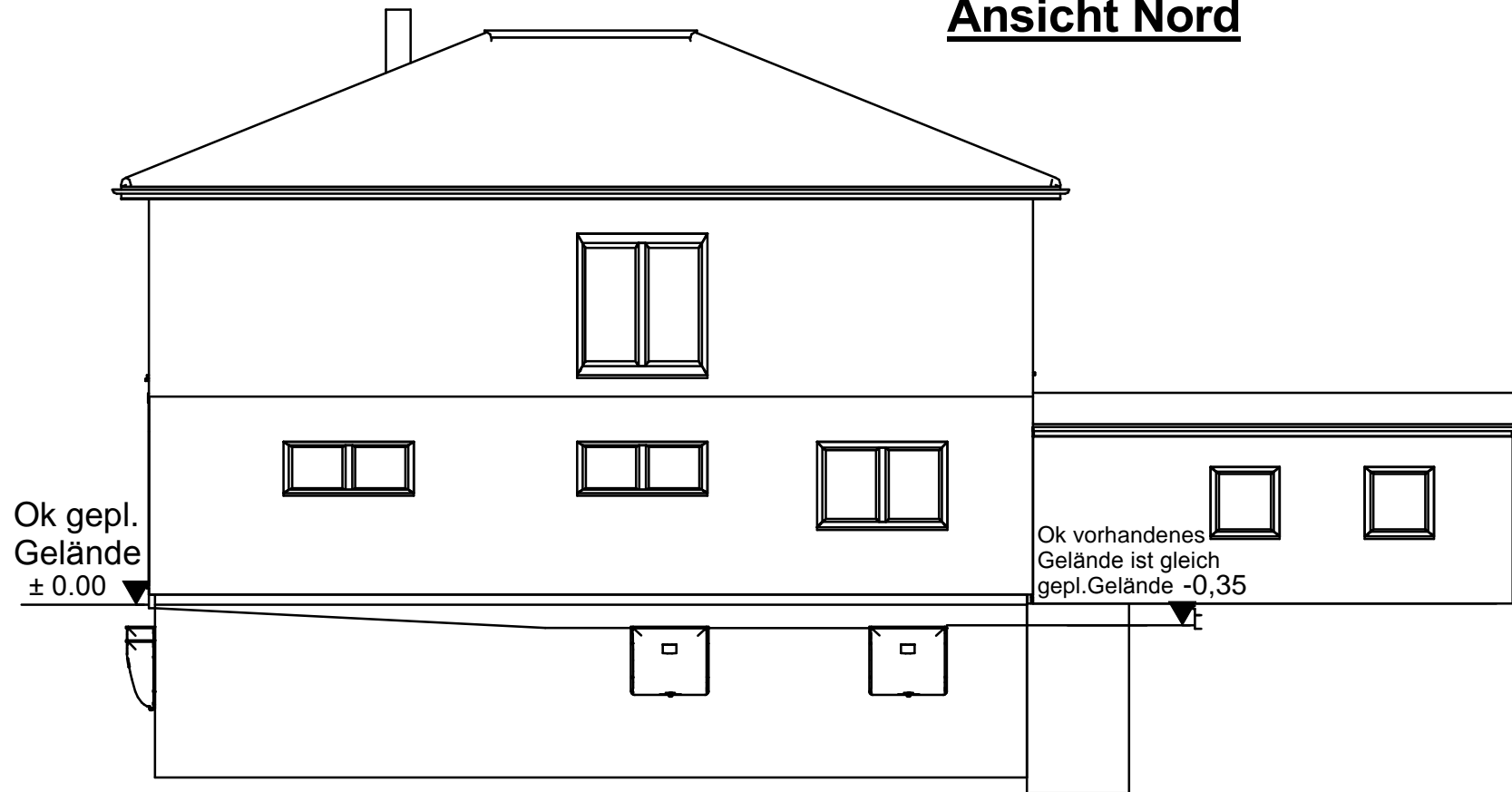

Ansicht Nord und Süd

Zimmerei · Holzbau · Fassaden
Innenausbau · Treppenbau
Gebäudeenergieberatung
E-Mail: zimmereibach@t-online.de
www.zimmereibach.de



Projekt:

Wohnhaus mit Garage

Bauort:

FI-Nr.76/1
Gemarkung Halsbach (2964)
Kirchweg 7
91602 Dürrewangen

Bauherr:

Feeß Tobias
Halsbach
Oberdorf 20
91602 Dürrewangen-Halsbach

Nachbarn:

Feeß Martin
Am Steinhard 8
91602 Dürrewangen

Laib Konrad
Kirchweg 1a
91602 Dürrewangen

Planverfasser:

Matthias Bach
Zimmerermeister, Energieberater
Deggingerstr. 9
73495 Stöttlen

Ansicht Süd

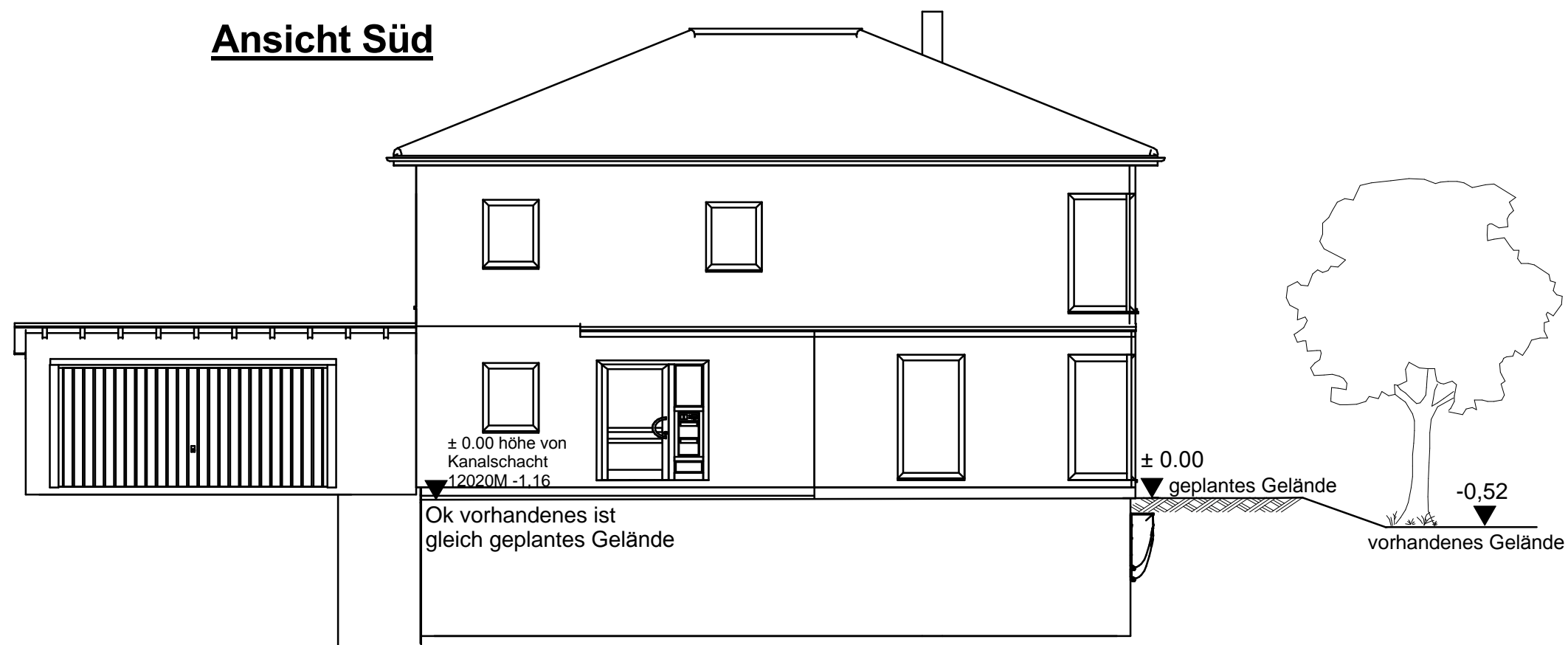

Datum: 27.12.2014

Maßstab: 1 : 100

Entwässerung

Zimmerer · Holzbau · Fassaden
Innenausbau · Treppenbau
Gebäudeenergieberatung
E-Mail: zimmereibach@t-online.de
www.zimmereibach.de



Projekt:

Wohnhaus mit Garage

Bauort:

FI-Nr.76/1
Gemarkung Halsbach (2964)
Kirchweg 7
91602 Dürrewangen

Bauherr:

Feeß Tobias
Halsbach
Oberdorf 20
91602 Dürrewangen-Halsbach

Nachbarn:

Planverfasser:

Matthias Bach
Zimmerermeister, Energieberater
Deggingerstr. 9
73495 Stöttlen

Datum: 27.10.2014

Maßstab: 1 : 100

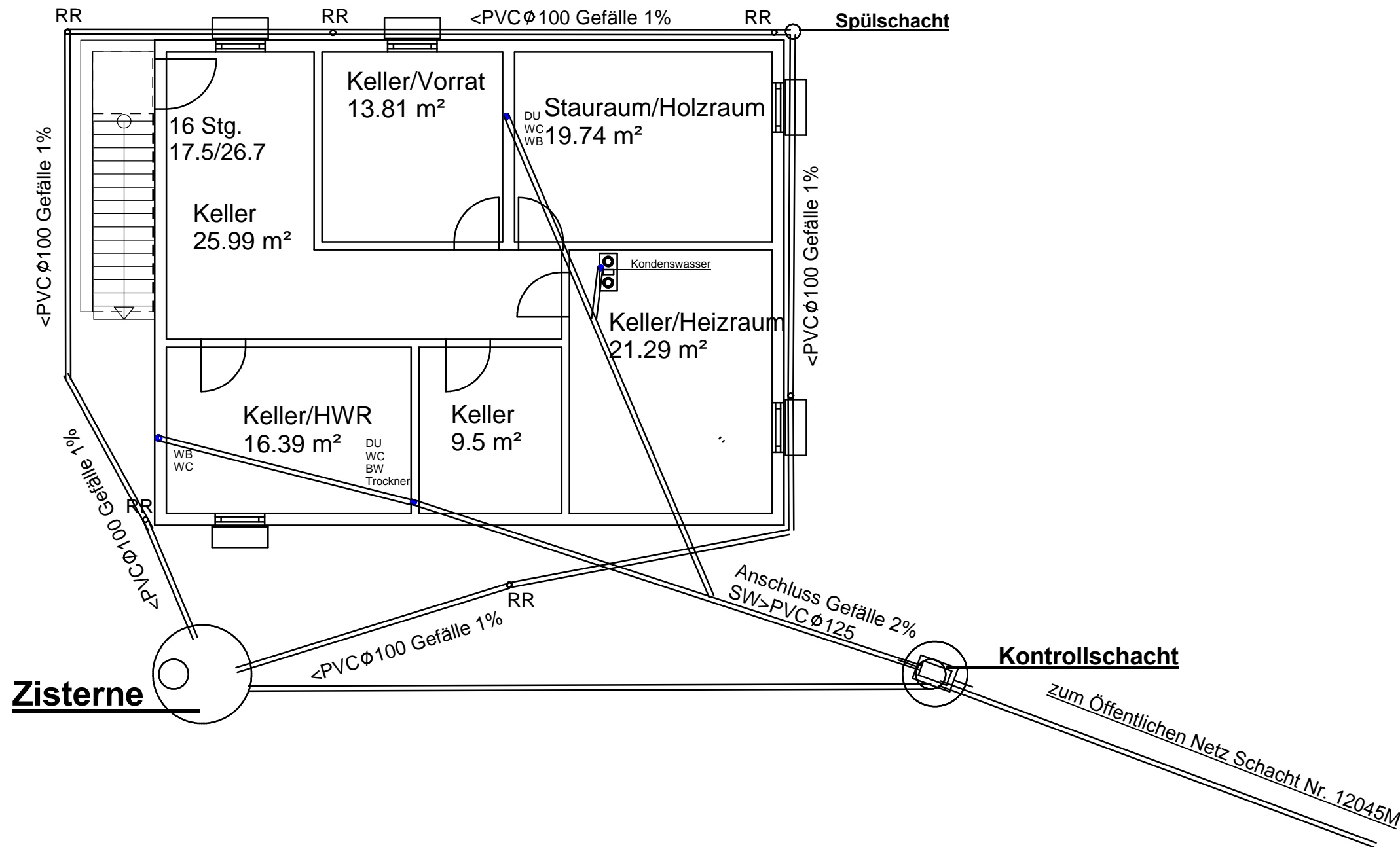

Kellergeschoss

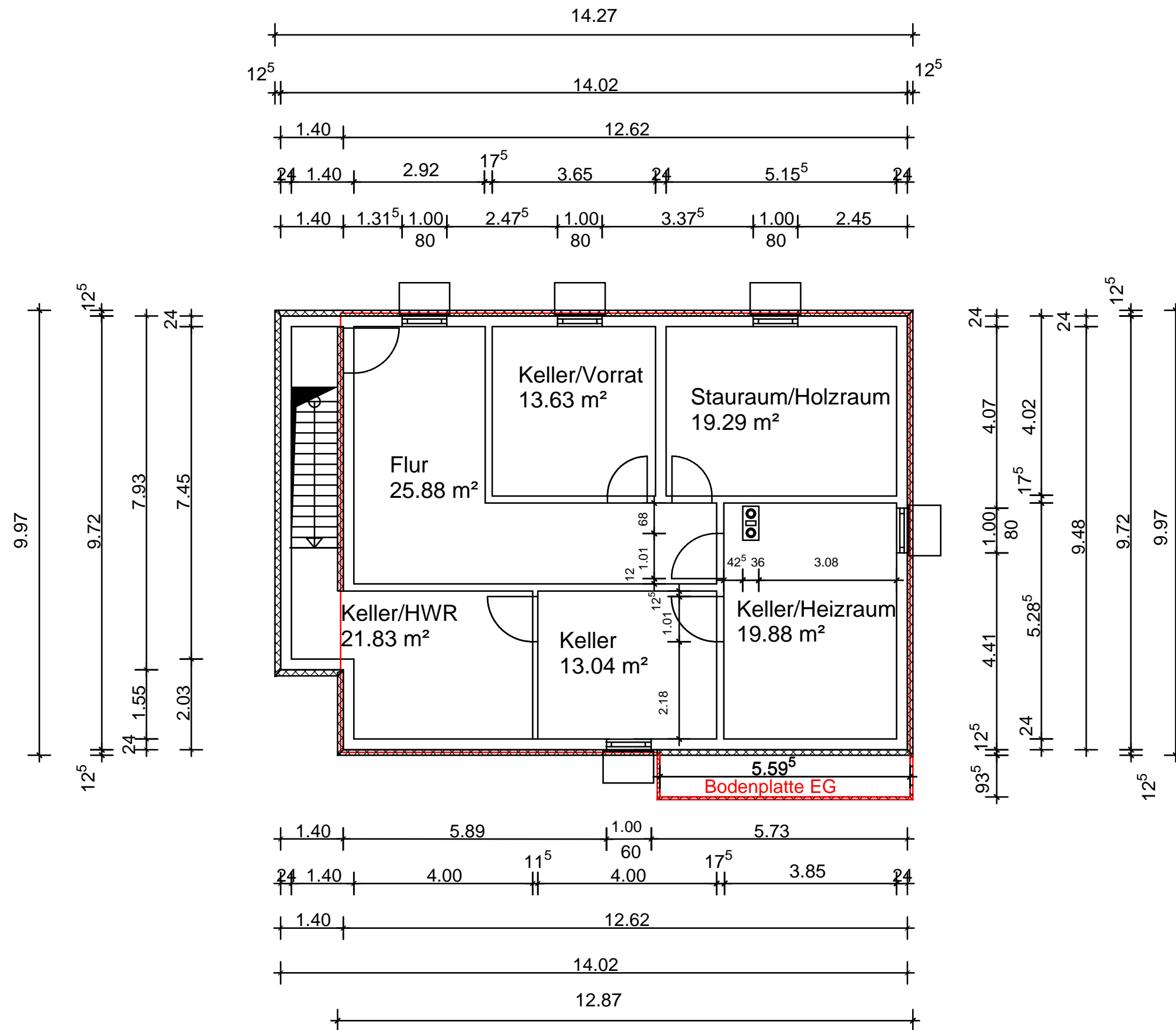

Zimmerei · Holzbau · Fassaden
 Innenausbau · Treppenbau
 Gebäudeenergieberatung
 E-Mail: zimmereibach@t-online.de
 www.zimmereibach.de



Projekt:

Wohnhaus mit Garage

Bauort:

FI-Nr.76/1
 Gemarkung Halsbach (2964)
 Kirchweg 7
 91602 Dürnwangen

Bauherr:

Feeß Tobias
 Halsbach
 Oberdorf 20
 91602 Dürnwangen-Halsbach

Planverfasser:

Matthias Bach
 Zimmerermeister, Energieberater
 Deggingerstr. 9
 73495 Stöttlen

Datum: 27.10.2014

Maßstab: 1 : 100

Nord

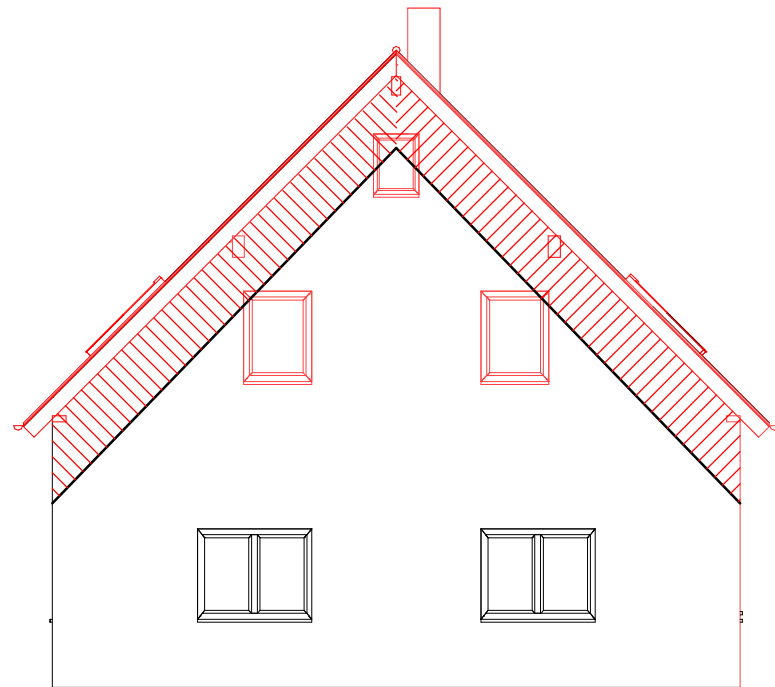

Ansicht Nord u. Süd

Zimmerei · Holzbau · Fassaden
Innenausbau · Treppenbau
Gebäudeenergieberatung
E-Mail: matthias@zimmereibach.de
www.zimmereibach.de



Projekt:

Umbau Wohnhaus

Bauort:

FI-Nr.1433
Gemarkung Regelsweiler
Rotachstraße 116
73495 Stöttlen

Bauherr:

Driton Lokaj
Manggasse 5a
91550 Dinkelsbühl

Nachbarn:

Planverfasser:

Matthias Bach
Zimmerermeister, Energieberater
Deggingerstr. 9
73495 Stöttlen

Süd

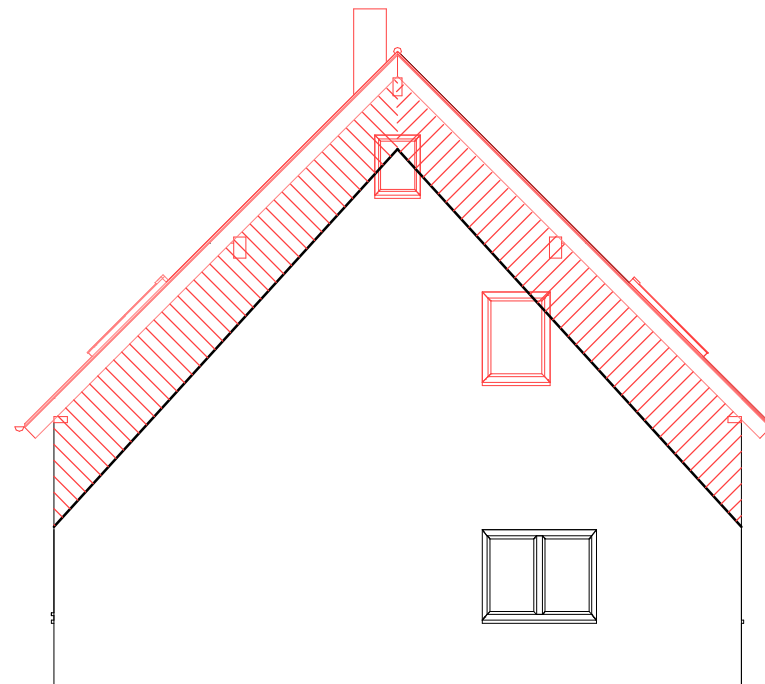

Datum: 17.03.2015

Maßstab: 1 : 100

Dachgeschoss

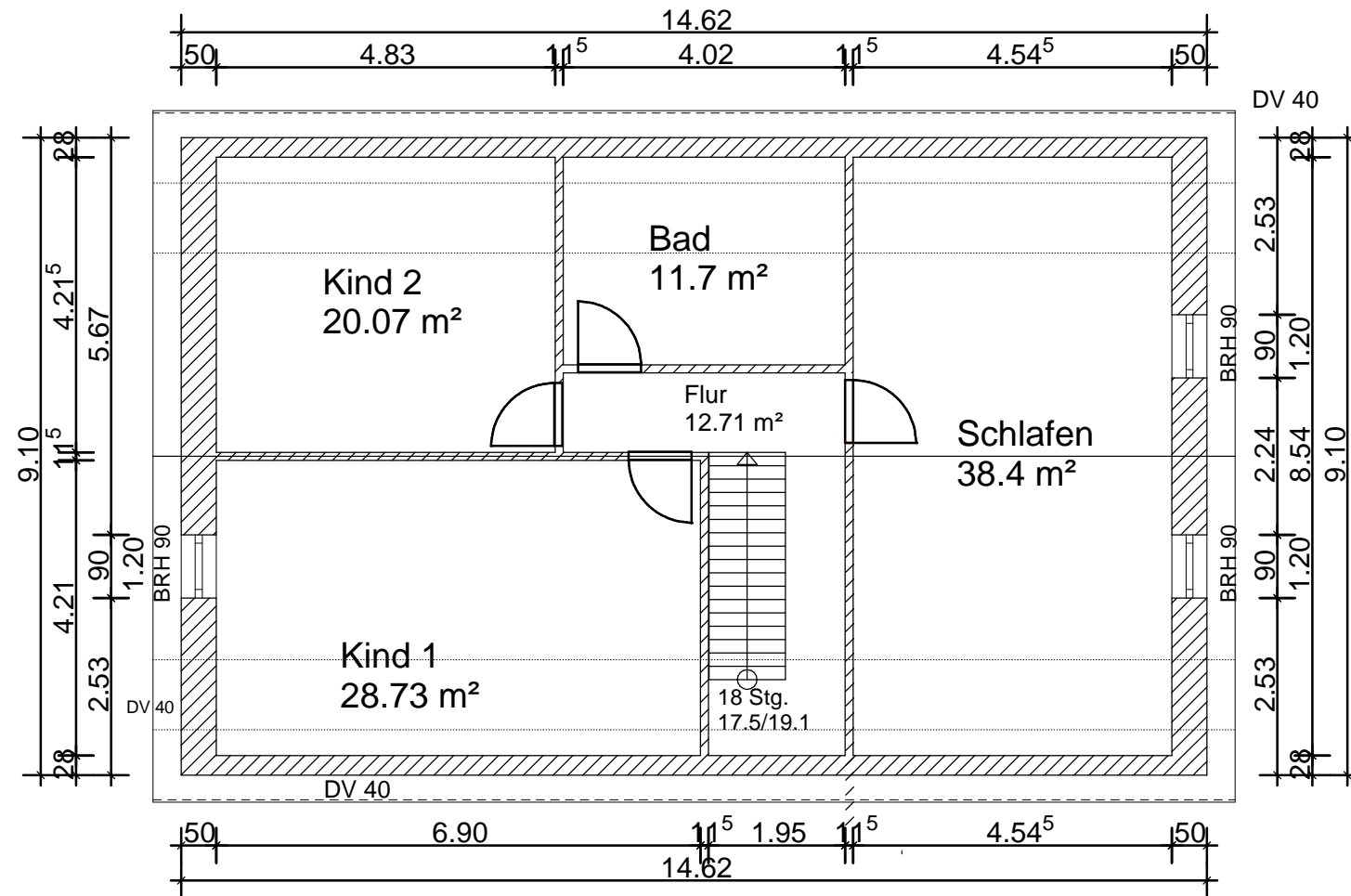

Zimmerei · Holzbau · Fassaden
Innenausbau · Treppenbau
Gebäudeenergieberatung
E-Mail: matthias@zimmereibach.de
www.zimmereibach.de



Projekt:

Umbau Wohnhaus

Bauort:

FI-Nr.1433
Gemarkung Regelsweiler
Rotachstraße 116
73495 Stöttlen

Bauherr:

Driton Lokaj
Manggasse 5a
91550 Dinkelsbühl

Nachbarn:

Planverfasser:

Matthias Bach
Zimmerermeister, Energieberater
Deggingerstr. 9
73495 Stöttlen

Datum: 29.04.2015

Maßstab: 1 : 100

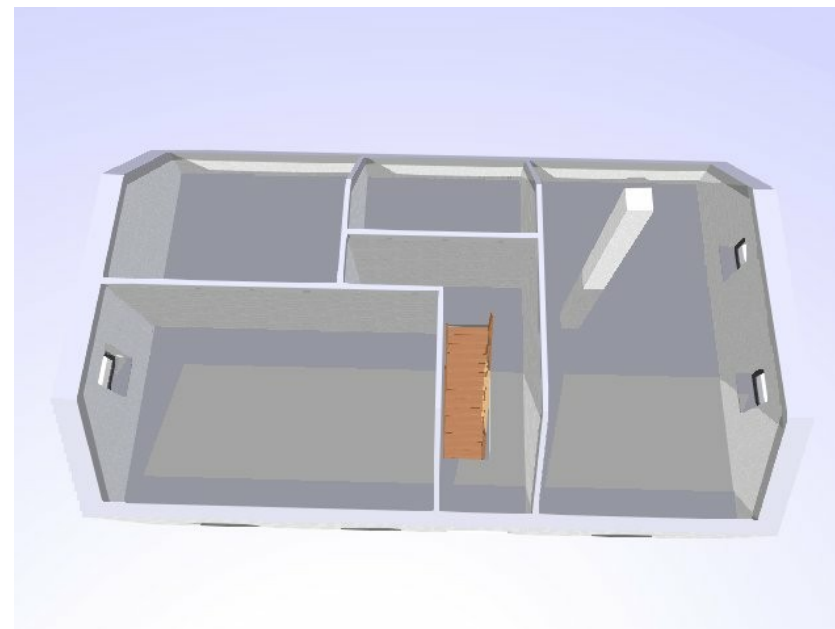

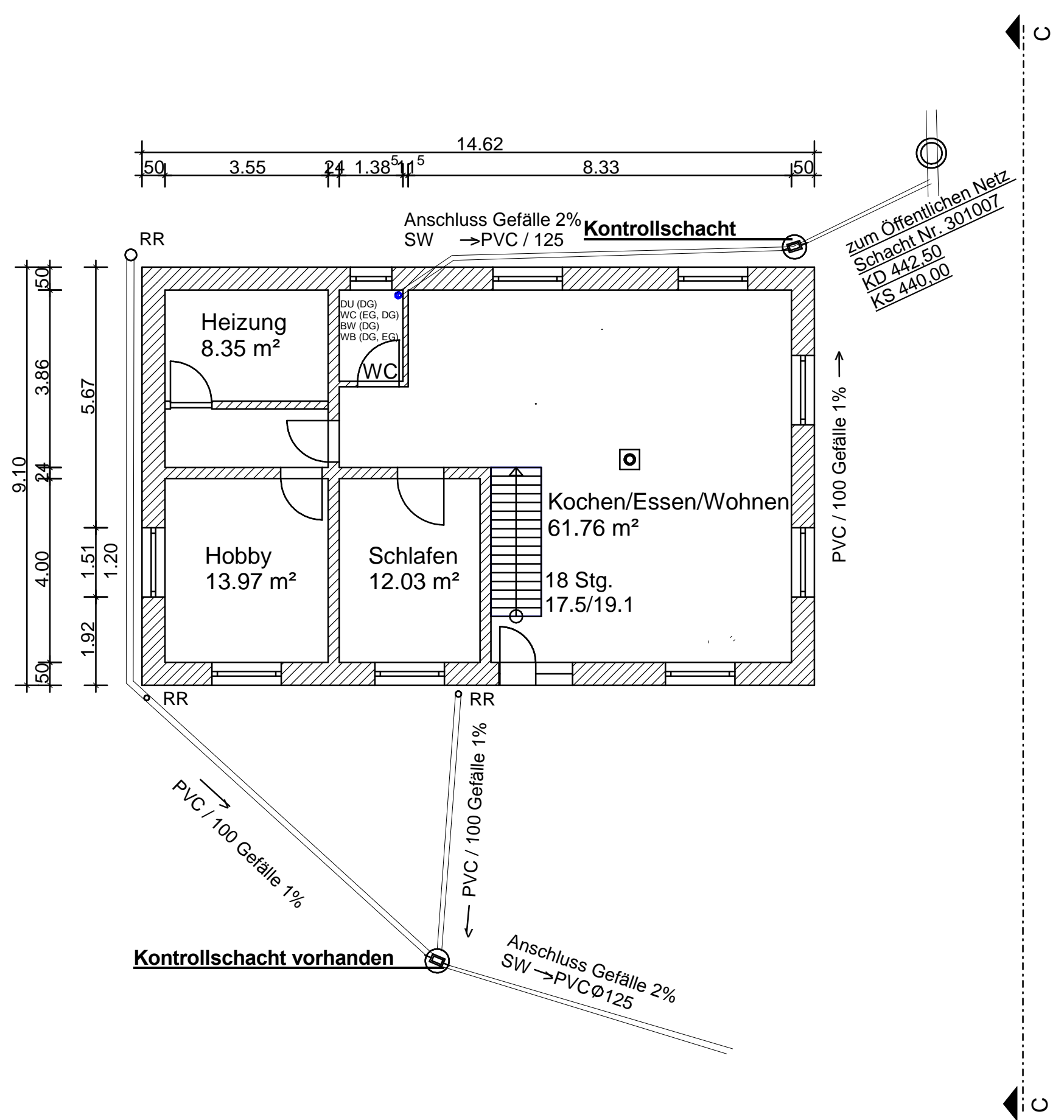

Entwässerung

Zimmerei · Holzbau · Fassaden
 Innenausbau · Treppenbau
 Gebäudeenergieberatung
 E-Mail: matthias@zimmerbach.de
 www.zimmerbach.de



Projekt:

Umbau Wohnhaus

Bauort:

Fl-Nr.1433
 Gemarkung Regelsweiler
 Rotachstraße 116
 73495 Stöttlen

Bauherr:

Driton Lokaj
 Manggasse 5a
 91550 Dinkelsbühl

Nachbarn:

Planverfasser:

Matthias Bach
 Zimmermeister, Energieberater
 Deggingerstr. 9
 73495 Stöttlen

Datum: 29.04.2015
 Maßstab: 1 : 100

Erdgeschoss

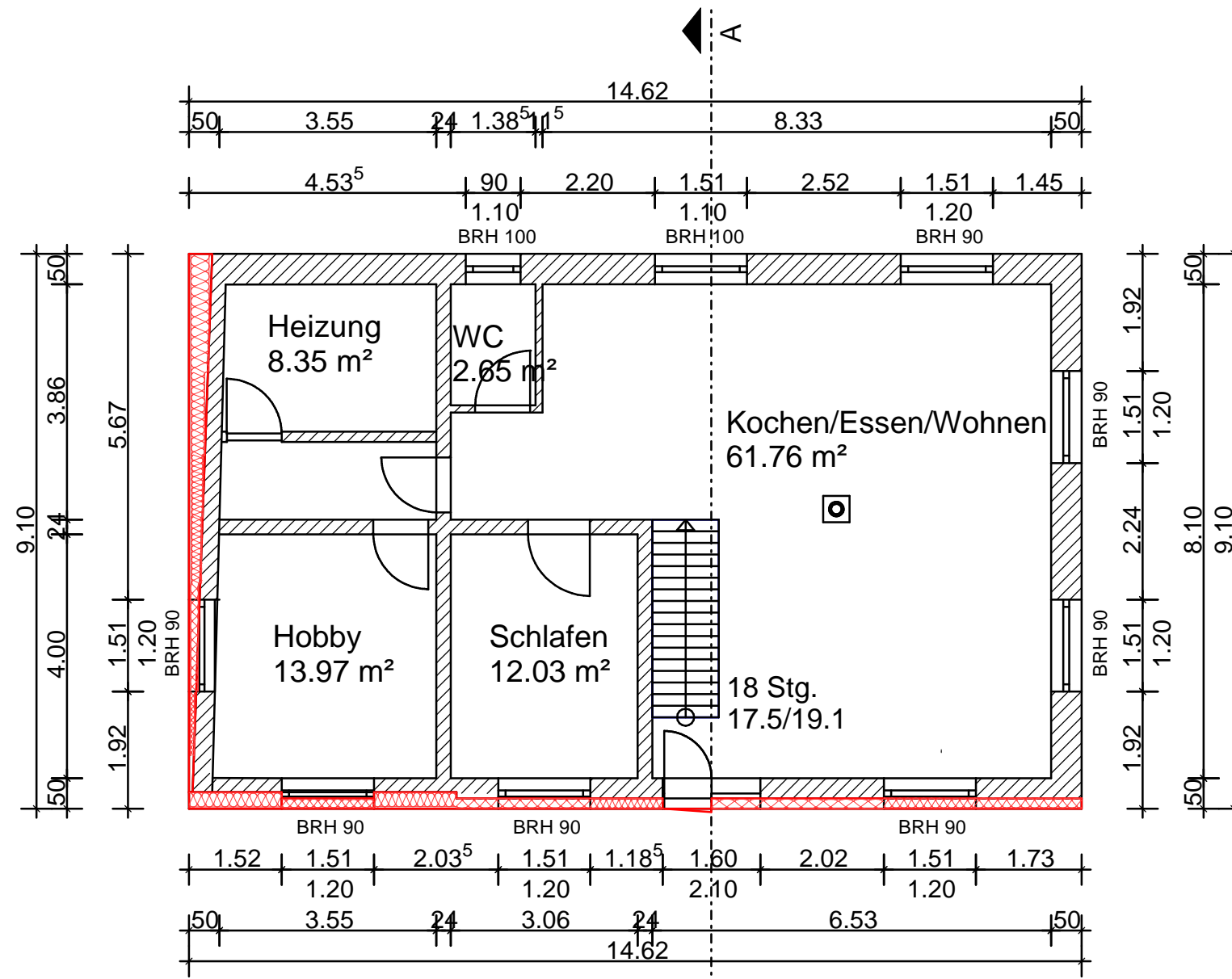

Zimmerei · Holzbau · Fassaden
Innenausbau · Treppenbau
Gebäudeenergieberatung
E-Mail: matthias@zimmerbach.de
www.zimmerbach.de



Projekt:

Umbau Wohnhaus

Bauort:

Fl-Nr.1433
Gemarkung Regelsweiler
Rotachstraße 116
73495 Stöttlen

Bauherr:

Driton Lokaj
Mangasse 5a
91550 Dinkelsbühl

Nachbarn:

Planverfasser:

Matthias Bach
Zimmerermeister, Energieberater
Deggingerstr. 9
73495 Stöttlen

Datum: 29.04.2015

Maßstab: 1 : 100

Schnitt C-C Entwässerung

Zimmerei · Holzbau · Fassaden
Innenausbau · Treppenbau
Gebäudeenergieberatung
E-Mail: matthias@zimmereibach.de
www.zimmereibach.de



Projekt:

Umbau Wohnhaus

Bauort:

FI-Nr. 1433
Gemarkung Regelsweiler
Rotachstraße 116
73495 Stöttlen

Bauherr:

Driton Lokaj
Manggasse 5a
91550 Dinkelsbühl

Nachbarn:

Planverfasser:

Matthias Bach
Zimmerermeister, Energieberater
Deggingerstr. 9
73495 Stöttlen

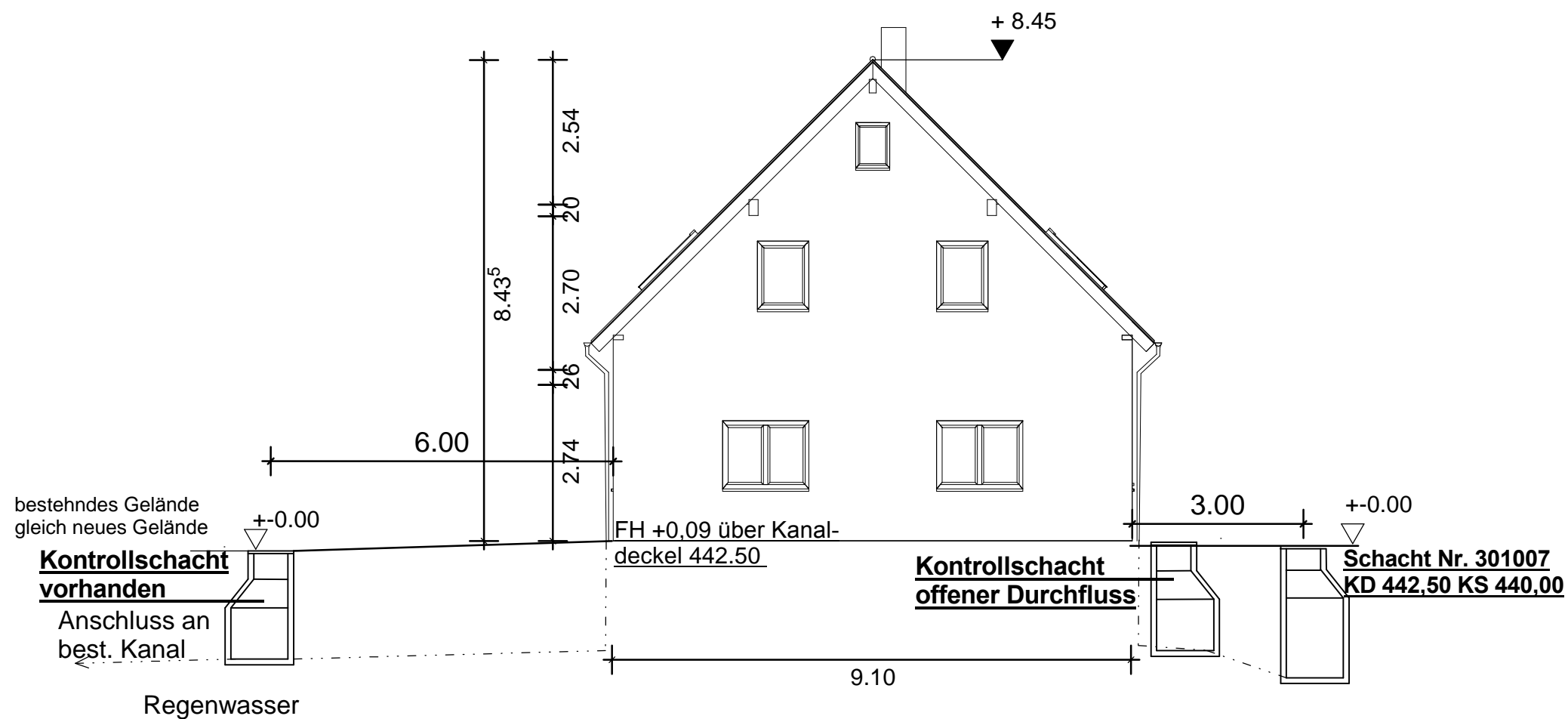



Datum: 29.04.2015

Maßstab: 1 : 100

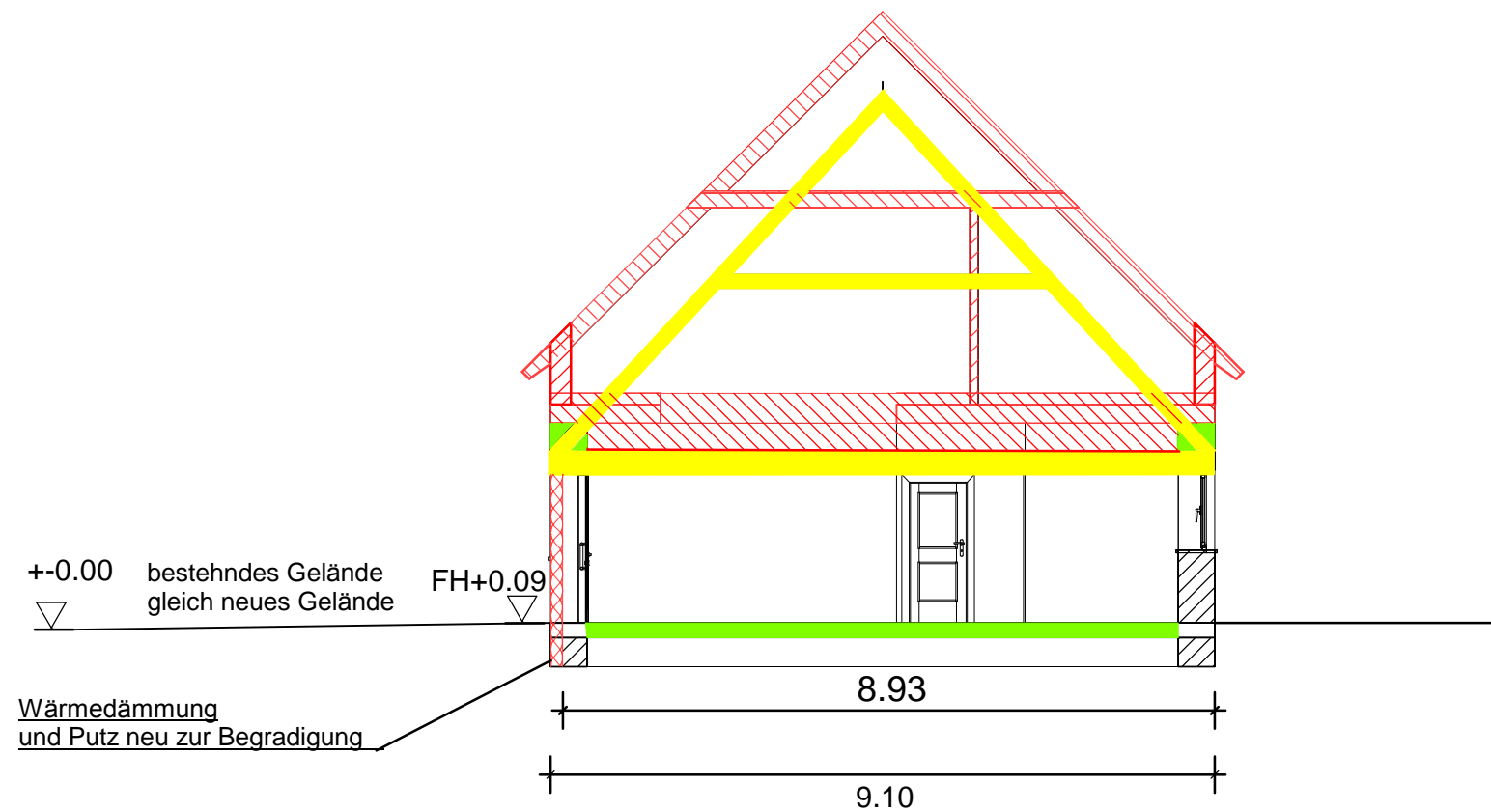
Schnitt Bestand und Neu



neue Bauteile	rot, 
neuer Beton	bläßgrün, 
zu beseitigende Bauteile	gelb, 
bestehende Bauteile	schwarz 

Zimmerei · Holzbau · Fassaden
Innenausbau · Treppenbau
Gebäudeenergieberatung
E-Mail: matthias@zimmereibach.de
www.zimmereibach.de



Projekt:

Umbau Wohnhaus

Bauort:

Fl-Nr.1433
Gemarkung Regelsweiler
Rotachstraße 116
73495 Stöttlen

Bauherr:

Driton Lokaj
Manggasse 5a
91550 Dinkelsbühl

Nachbarn:

Planverfasser:

Matthias Bach
Zimmerermeister, Energieberater
Deggingerstr. 9
73495 Stöttlen

Datum: 29.04.2015

Maßstab: 1 : 100